인터서브 파트너
허입/ 훈련 개발 / 파송 프로세스

-Value, People, Ministry

experience
Life As Mission
당신의 삶, 하나님의 선교 입니다.

Interserve

무엇으로 우리 공동체가 하나가 됩니까?

우리의 비전과 목적입니다.

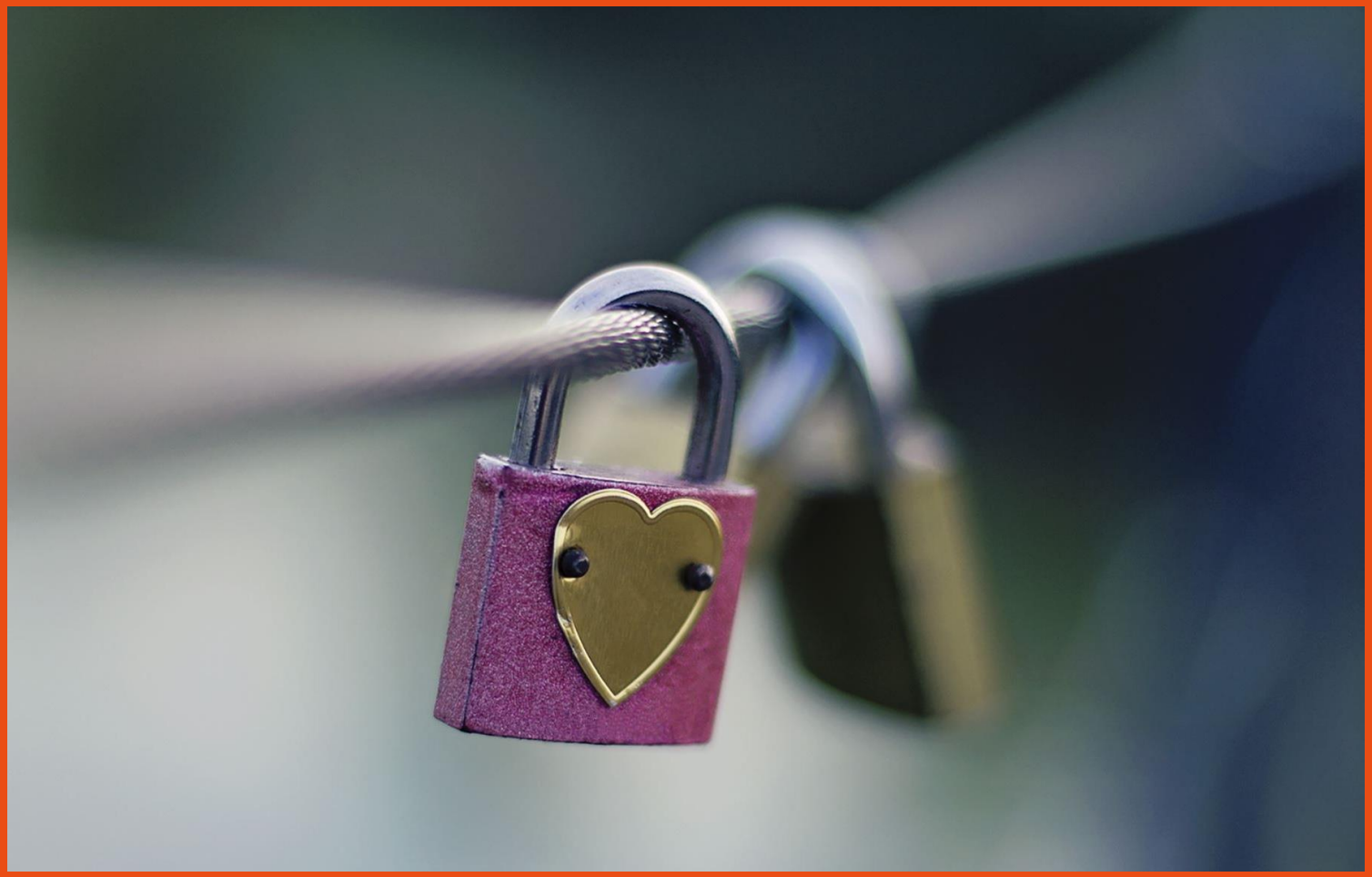

Interserve

비전

예수 그리스도를 만나 변화된 삶과 공동체

목적

아시아와 아랍 세계의 가장 어려운 사람들 가운데 전 세계
교회들과의 파트너십과 총체적 선교를 통해 예수 그리스도를 알리는 것

Interserve

Our Vision
LIVES & COMMUNITIES TRANSFORMED...
MAKE CHRIST KNOWN...
WHY?
Our Purpose
인터서브 인재상
DEPENDENCE ON GOD
WHOLISTIC
SERVANTHOOD
COMMUNITY
ONENESS IN CHRIST
INTEGRITY
PARTNERSHIP
HOW?
Our Values
WHAT?
Our L&D
IN COMMUNITY
IN THE WORLD
BEING A DISCIPLE
SERVING IN COMMUNITY
INTERCULTURAL INTELLIGENCE
WHOLISTIC SERVICE
INTERCULTURAL DISCIPLE MAKING

허입 프로세스

인터뷰

- 질문지 답변 제출 이후 전화 또는 화상 사전 인터뷰
- 1차 인터뷰
- 2차 인터뷰 –> 인터뷰 통과자에 한해 다음 단계인 서류 심사 진행. 허입 스케줄과 훈련 로드맵 설계

서류 심사

- 인터서브 제출 서류 준비 및 제출 (마감 날짜: 상반기 6월 30일, 하반기 11월 10일)
- 신학점검 인터뷰 / 정신 건강 인터뷰
- 서류 심사 - 제출 서류 및 인터뷰 결과 종합적 검토

인사위원회

- 인사위원회 최종 인터뷰 (상반기 7월 셋째 주 토요일, 하반기 11월 넷째주 토요일)
- 인사위원회에서 최종 허입 결정 – 파트너 캔디데이트 자격 부여 (파송 전까지)

훈련 및 개발 프로세스

인터서브 오리엔테이션

- 인터서브 파트너 캔디데이트 오리엔테이션 (4일, 인터서브 사무실에서 진행) ZOOM과 대면 혼합
  - 실무적인 내용 및 규정 및 매뉴얼, 펀드레이징 방법 등 소개
- 인터서브 파트너 캔디데이트 스쿨 캠프 (4박 5일, 외부 장소에서 진행) – 나눔과 공동체 세움의 시간

선교 훈련 (외부)

- 한국선교훈련원 (GMTC) 선교사 훈련 (국내에 거주하는 선교사 지원자에게 필수)
  - 신입선교사: 21주 - 1월 13-15일-6월 초
  - 경력 선교사 연장 교육: 16주 - 8월 중순 (17-18일) – 12월 초(1-2일): 연장교육은 선교사 경험이 있어야 참석 가능
  - BAM: 네모하우스 훈련 필수 (7월 중순 진행. 2-4주, 국내 또는 해외)

인터서브 선교 훈련

- LAMS 훈련 (10주) : 하나님 나라 백성의 선교 – 온라인 ZOOM 으로 진행 (매년 10월-11월 10주 과정)
- 텐트메이커 스쿨(5주): 직업과 선교에 대해 어떻게 이해 알고 있는지 확인하고, 인터서브의 총체적 선교의 개념을 배우고 이해함 – 온라인 ZOOM으로 진행 (매년 11월-12월 5주 과정)

제자/영성훈련

- TEE : 제자 훈련 지도자 훈련
- 인카운터 무슬림(FF): 무슬림권 대상자 필수
- 프렌드쉽 퍼스트(FF): 무슬림권 대상자 필수

영어/다문화 훈련

- 영어 소통 파송 기준: MTI의 High Intermediate 코스까지 이수
  단, 허입 단계에서 토익 600점 또는 ILETS 5.5 인증 점수를 제출하면 MTI 훈련이 면제될 수도 있습니다. MTI 훈련을 받지 않는것을 권장하지 않지만, 불가피한 경우에는 개별적으로 토익 600점 또는 ILETS 5.5 인증 점수를 제출할 수 있습니다.
- MTI(여수) 선교사 영어 및 다문화 훈련 (최소 6개월) www.mtikorea.org
  - 상반기: 21주 3/2 – 7월 셋째주(22-23일) / 하반기: 16주 9/1-12월 셋째주(18-22일)

experience Life As Mission

허입 후 파송 전 훈련 개발 프로세스

CO-HORT 그룹 모임

- 인터서브 공동체 모임 (같은 기의 허입 동기와 인터서브 시니어 파트너와의 그룹 모임)

펀드레이징 방법 코칭

- 재정 후원금 모으기

TEE (일대일 제자양육)

- 일대일 제자 양육

현장 체험

- 이태원 다문화센터 사역
- BAM 기업 사역

공동체성 키우기

- 분기별 국내 파트너 모임 (국내 파트너모임)
- 인터서브 패밀리 캠프 (연 1회 인터서브 파트너/프렌즈 모이는 오프사이트 행사)

참고자료: 외부 훈련 스케줄

훈련원	훈련 일정	장소	비고
GMTC (선교사훈련)	연 2회 선교사후보생 - 1월 13-15일-6월 초 (21주) 선교사연장교육 – 8월 중순 (17-18일) – 12월 초(1-2일 (16주)	서울, 목동	연중수시접수 기간 내 합숙 훈련 모집인원 35명
GPTI (선교사훈련)	매년2회 1) 3월 초 - 7월 말 (22주) 2) 9월 초 – 2월 말 (22주)	서울, 목동	연중수시접수 매주 토요일 (오후-저녁) 모집인원 30명
MTI (영어훈련)	매년 2회 1) 상반기: 21주 3/2 – 7월 셋째주 (22-23일) 2) 하반기: 16주 9/1-12월 셋째주 (18-22일)	여수, MTI	연중수시접수 기간 내 합숙 훈련
네모하우스 (BAM 훈련)	연 1회 국내외7월 중 2-4주	국내: 서울 해외: 변경 가능	국내: 매일 등원 해외: 합숙 훈련
인카운터 이슬람 (무슬림 대상 훈련)	연 2회 1) 봄(3월-6월) 2) 가을(9월-12월) 12주	서울, 청담동 한국프론티어스선교회	http://frontiers.or.kr/ 연중수시접수 기간 내 주 1회 저녁 7 - 10시 모집인원: 40명

파송 프로세스

파송 준비

파송지 최종 확정
파송 교회와 인터서브 MOU
재정 클리어런스 (재정적으로 건강한지) 메디컬 클리어언스 (육체/정신적으로 건강한지)
현지 컨트리팀에서 웰컴 메시지 및 현지 오리엔테이션 등 계획 안내
보험 등 출국 전 필수 서류 구비 및 제출

파송

- 인터서브 파송식 – 사무실 또는 정기 공동체 모임에서 파송장 수여
- 파송교회 파송 예배 참석
- 공항 배웅

파트너 허입 문의

- 파트너 허입 문의 순서
  1. 인터서브 홈 페이지 - 파트너 페이지 방문, http://interserve.kr/people/partner
  2. 파트너 페이지 내용을 확인해 주세요.
  3. 파트너 페이지 하단에 있는 “파트너 허입 문의 폼”을 작성하고 “제출”을 눌러 주세요.
  4. 인사 담당자가 내용을 보고 연락을 드립니다.

인터서브 인사 담당 셀레나 매니저
opmanager.isk@gmail.com 031-778-7931

experience Life As Mission

감사합니다